

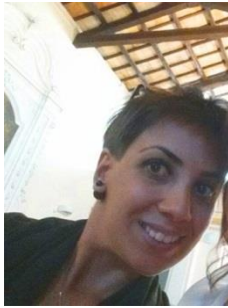

## INFORMAZIONI PERSONALI

## Monica Pomili



 Grottammare (AP)



 monica.pomili@yahoo.it – pec: monica.pomili@archiworldpec.it

**Sesso** Femmina | **Data di nascita** 16/08/1988 | **Nazionalità** Italiana

## TITOLO DI STUDIO

- Laurea Magistrale in Architettura anno 2014
- dal 2017 Iscrizione all'Ordine professionale degli Architetti, Pianificatori, Paesaggisti e Conservatori di Ascoli Piceno al numero 1079
- da aprile 2017 Qualifica di Facilitatore dello Sviluppo Locale (PIL)
- da novembre 2019 Coordinatore della sicurezza nei cantieri

## ESPERIENZA PROFESSIONALE

In corso	dal 1 maggio 2021, Comune di Montalto delle Marche (AP) – Istruttore Direttivo Tecnico categoria D1 – sisma
In corso	da giugno 2018 eletta come Assessore all'inclusione sociale e comunicazione nel Comune di Grottammare (AP).
dal 15 marzo 2021 al 30 aprile 2021	Comune di Ortezzano (FM) – Istruttore Direttivo Tecnico categoria D1 - sisma
da marzo 2018 a febbraio 2021	collaborazione presso studio di servizi integrati alla progettazione e alla cultura Progetto Zenone di San Benedetto del Tronto (AP)
da gennaio 2017 a febbraio 2018	Collaborazione presso studio ArchDoc di Ascoli Piceno
da marzo a dicembre 2016	Esperienza lavorativa presso studio Architetto Luca Troiani di San Benedetto del Tronto (AP)
da giugno a settembre 2015	Tirocino formativo presso Studio di servizi integrati alla progettazione e alla cultura Progetto Zenone di San Benedetto del Tronto (AP)
da luglio a settembre 2014	Tirocino universitario presso Studio di Architettura Franco Core e Carla Pancaldi di San Benedetto del Tronto (AP)
da maggio 2013 a maggio 2018	Consigliere Comunale delegato alla comunicazione nel Comune di Grottammare (AP)

## ISTRUZIONE E FORMAZIONE

aprile 2016	Partecipazione al corso di Educazione al Primo Soccorso tenuto da medici, infermieri formatori sanitari delle principali strutture sanitarie locali. Ore 16
dicembre 2015	Partecipazione al corso di alta formazione professionale: Efficienza energetica degli edifici.
da ottobre a dicembre 2015	Corso di avvicinamento alla lingua dei segni italiana (LIS) 50 ore
aprile 2015	Corso di inglese _ livello intermedio B1/2
gennaio 2015	Abilitazione alla professione di architetto – Ordine degli Architetti, Pianificatori, Paesaggisti e Conservatori di Ascoli Piceno

aprile 2014	Laurea Magistrale in Architettura con valutazione finale 110/110, presso UNICAM S.A.D. "Eduardo Vittoria" di Ascoli Piceno. "Riqualificazione urbana _centro polifunzionale, nuovo accesso nord di Grottammare"
luglio 2011	Laurea in Scienze dell'Architettura con valutazione finale 95/110, presso UNICAM S.A.D. "Eduardo Vittoria" di Ascoli Piceno. "Progetto di ricostruzione del borgo terremotato di Tempera"
luglio 2007	Diploma di maturità artistico - architettura e arredo con valutazione finale 74/100, presso Istituto Statale d'Arte di Fermo.

## PROGETTAZIONE

Agosto 2020	Intervento di spostamento tramezzi ed uscita di sicurezza spogliatoi con nuovo accesso locale cella frigo ovoprodotti del Pastificio Marcozzi sito in c.da Valdaso n° 47/A di Campofilone   CILA: progettazione esecutiva, direzione lavori, coordinamento sicurezza   <i>Marcozzi srl</i>
Febbraio 2020	Intervento di recupero e riqualificazione del piano terra Palazzo Podestà e Belvedere sul Comune di Ripatransone GAL <i>Piceno leader</i>   PSL 2014-2020, misura 19.2, sottomisura 19.2.7.6.a <i>Investimenti relativi al patrimonio culturale e naturale delle aree rurali</i>   progetto definitivo   amministrazione comunale di Ripatransone in PIL
Febbraio 2020	Integrazione dell'offerta ricettiva attuale con abbattimento barriere e servizio benessere sul Comune di <i>Rotella</i> frazione di Capradosso GAL <i>Piceno leader</i>   PSL 2014-2020, misura 19.2, sottomisura 19.2.6.4.b <i>Investimenti in sostegno a investimenti strutturali nella creazione di sviluppo di attività extra agricole_azione 2 servizi alla popolazione e alle imprese</i>   SCIA: progettazione definitiva, esecutiva, direzione lavori   <i>Società Polis s.r.l.</i> in PIL
Gennaio 2020	Intervento di recupero e riqualificazione del Castello Vecchio_C.I.T. <i>Ecomuseo della Valle dell'Aso e percorso di Josepin</i> Comune di Carassai GAL <i>Piceno leader</i>   PSL 2014-2020, misura 19.2, sottomisura 19.2.7.6.a <i>Investimenti relativi al patrimonio culturale e naturale delle aree rurali</i>   progettazione definitiva, esecutiva, direzione lavori   amministrazione comunale di Carassai in PIL
Dicembre 2019	Intervento di riqualificazione del camping in località Vallefiume sul Comune di Montemonaco GAL <i>Piceno leader</i>   PSL 2014-2020, misura 19.2, sottomisura 19.2.7.5.a <i>Investimenti in infrastrutture ricreative per uso pubblico, informazioni turistiche</i>   studio di fattibilità tecnico ed economica   amministrazione comunale di Montemonaco in PIL
Dicembre 2019	Intervento di riqualificazione dello spazio attrezzato Piazza Europa sul Comune di Rotella GAL <i>Piceno leader</i>   PSL 2014-2020, misura 19.2, sottomisura 19.2.7.5.a <i>Investimenti in infrastrutture ricreative per uso pubblico, informazioni turistiche</i>   progetto definitivo   amministrazione comunale di Rotella in PIL
Agosto 2019	Intervento di valorizzazione e comunicazione del patrimonio storico culturale ambientale sul Comune di Serravalle di Chienti GAL <i>Sibilla leader</i>   PSL 2014-2020, misura 19.2, sottomisura 19.2.7.5.a <i>Investimenti in infrastrutture ricreative per uso pubblico, informazioni turistiche, infrastrutture</i>   progetto definitivo   amministrazione comunale di Serravalle di Chienti in PIL
Luglio 2019	Intervento di restauro e miglioramento sismico della Torre Ghibellina   progettazione definitiva, esecutiva e direzione lavori   amministrazione comunale di Ortezzano
Giugno 2019	Intervento di recupero e valorizzazione dell'area di accoglienza "AREA ARCHEOLOGICA LA CUMA" nel Comune di Monte Rinaldo GAL <i>fermano leader</i>   PSL 2014-2020, misura 19.2, sottomisura 19.2.7.6.a <i>Investimenti relativi al patrimonio culturale e naturale delle aree rurali</i>   studio di fattibilità tecnico ed economica   amministrazione comunale di Monte Rinaldo in PIL
Marzo 2019	Restauro di valorizzazione e risanamento conservativo ai fini della fruibilità della Torre dell'orologio nel Comune di Moresco GAL <i>fermano leader</i>   PSL 2014-2020, misura 19.2, sottomisura 19.2.7.6.a <i>Investimenti relativi al patrimonio culturale e naturale delle aree rurali</i>   progetto definitivo   amministrazione comunale di Moresco in PIL
Gennaio 2019	Villetta unifamiliare sita in via Giovanni Amendola a Centubuchi di Monteprandone   Progettazione   Famiglia Tucci
novembre 2018	Restauro di valorizzazione e risanamento conservativo ai fini della fruibilità della Botte dei Varano nel Comune di Serravalle di Chienti GAL <i>sibilla</i>   PSL2014-2020, misura 19.2, sottomisura

19.2.7.6.a *Investimenti relativi al patrimonio culturale e naturale delle aree urbane* | progetto definitivo | amministrazione comunale di Serravalle di Chienti in PIL

Giugno 2018	Manutenzione straordinaria dell'unità immobiliare sita in via Zante a Ripatransone   Progettazione e direzione dei lavori   Famiglia Buffone
Maggio 2018	"Voler bene Grottammare": Valorizzazione dei territori _ progetto per il restauro, il risanamento e la messa in funzione del patrimonio "Fontana del latte" sita a Grottammare   collaborazione alla progettazione e direzione dei lavori   amministrazione comunale di Grottammare
Novembre 2017	Procedure straordinarie di somma urgenza – eventi sismici 2016 Progetto di consolidamento localizzato: Chiesa di San Martino sita in Grottammare   scheda AIDES, progettazione e direzione dei lavori   Diocesi San Benedetto del Tronto – Montalto Marche
Settembre 2017	Completamento edilizio di un'unità immobiliare sita in via Bolivia a Grottammare   Progettazione e direzione dei lavori   Famiglia Perozzi
Aprile 2017	"Voler bene Grottammare": Valorizzazione dei territori _ progetto per il restauro, il risanamento e la messa in funzione del patrimonio culturale della cisterna romana denominata "Bagno della Regina" sita a Grottammare   collaborazione alla progettazione e direzione dei lavori   amministrazione comunale di Grottammare
Febbraio 2016	Vinitaly 2016: progettazione di stand per fiere - distilleria Vieux Moulin di Motta di Castiglione d'Asti (Asti) - società agricola Conventino di Monteciccardo (Pesaro) - distilleria-liquorificio Mavidrink di Caserta - azienda agricola Iuzzolino di Cirò Marina (Crotone) - cantine Casal Formato di Serra d'è Conti (Ancona)
Febbraio 2016	Vinitaly 2016: progettazione e realizzazione di stand per fiere - cantine Cinelli di Colle Trequanda (Siena) - società agricola Conventino di Monteciccardo (Pesaro)
Marzo 2016	Cosmoprof 2016: progettazione e realizzazione di stand per fiere - Comiderma di San Benedetto del Tronto (Ascoli Piceno)
Gennaio 2015	Progetto "Terra Viva" Polo Culturale di Sant' agostino Montelparo <i>POR-FESR CRO 2007-2013</i>   Asse 5 <i>Valorizzazione dei territori</i>   elaborazione grafica   Progetto Zenone
Ottobre 2014	Bookshop_ecomuseo dei maccheroncini di Campofilone presso Palazzo Morelli PIT   PSR 2007-2013 Asse 3, misura 3.1.3, scheda intervento A   progetto di allestimento.   Progetto Zenone
Novembre 2010	Torre sul Porto zona Sentina a San Benedetto del Tronto   Rilievo e restituzione grafica   Arch. Carla Pancaldi

## GRAPHIC DESIGN

---

Novembre 2015	Progetto di animazione culturale: "Voler bene Grottammare"   coordinatore della comunicazione, sopralluoghi, attività di ricerca dati-cartografia-immagini storiche del territorio di Grottammare   amministrazione comunale di Grottammare
Ottobre 2015	Progetto SKIN FISH: realizzazione di una brochure (ditta Blu Marine Service di San Benedetto del Tronto)   impaginazione grafica   Webtoo di Andrea Bruni
Giugno 2015	Progetto accoglienza donne e pace "CulturArchitettura in un mondo di pace" Gran tour d'arte-identità culturali per la costruzione di reti di Pace   progetto grafico, allestimento mostra e coordinazione workshop   Fabbrica Cultura, l'Università per la pace e amministrazione comunale di Grottammare
Aprile 2015	Grottammare com'era e com'è in figurine... progetto raccolta di memorie fotografiche del Comune di Grottammare   Raccolta dati ed immagini, impaginazione grafica   Associazione Soquadro di Vercelli

## BANDI E CONCORSI

---

Marzo 2017	Concorso di Idee "Nuove Idee per i Rosari Lauretani" dal progetto DCE "cammini lauretani"   primo premio per la Categoria Artigianale-seriale
Novembre 2016	Concorso "young architects competitions", riqualificazione di edificio industriale esistente da trasformare in birrificio
Giugno 2016	Concorso "talent house", realizzazione di uno spazio abitativo valorizzato dal design, relax, benessere, innovazione e funzionalità.   premio Categoria sponsor
Novembre 2015	Concorso internazionale "METTICI LE...IDEE" Ideazione di un elemento di arredo per il Laboratorio Urbano Rigenera a Palo del Colle (BA) nell'ambito del progetto MA.TE.RI.A (materiali e tecniche del riuso per l'auto-costruzione)
Maggio 2015	Concorso internazionale per la progettazione delle aree di accoglienza, dei servizi accessori e dell'immagine coordinata del museo regionale di scienze naturali di Torino
Giugno 2014	Concorso "young architects competitions", trasformare cantina valpollicella negrar da opificio a manifesto architettonico, creare un luogo di cultura, formazione, degustazione.
Novembre 2013	Concorso di idee per la progettazione di un chiosco-bar da adibire all'attività di somministrazione di alimenti e bevande, e allestimento dell'area di pertinenza a Terni

## PUBBLICAZIONI, PRESENTAZIONI, MOSTRE

---

Ottobre 2015	"SLIDE ROTATE MOBILARCH" progetto di un elemento di arredo   pubblicazione del progetto nella rivista mensile online Arqoo
Ottobre 2013	Presentazione dei progetti svolti durante il laboratorio di progettazione ambientale alla manifestazione Perepepè (Pesaro Urbino) tema: L'altra città: esercizi di rigenerazione urbana

## COMPETENZE PERSONALI

---

Lingue madre	Italiano
Altre lingue	Inglese   livello base Francese   livello scolastico
Competenze comunicative organizzative e gestionali	Capacità di lavorare in gruppo, gestione delle problematiche e capacità di progettazione, in quanto caratteristica predominante della facoltà di architettura; Capacità di organizzativa, di ascolto, entusiasmo, abilità nel risolvere i problemi in tempi rapidi Capacità di collaborazione dove il dialogo è l'unico mezzo per arrivare insieme all'obiettivo; Capacità di contatto e relazione con le persone acquisita sia con le esperienze lavorative e sia con l'attività di volontariato. Capacità di lavorare in situazioni di stress, legate soprattutto alle scadenze per la consegna di elaborati progettuali;
Competenze tecniche	Ottima padronanza del pc e applicativi tecnici per la progettazione Capacità di effettuare rilievi metrici;
Competenze informatiche	Capacità di elaborare disegni tecnici e di grafica con l'utilizzo di software; capacità di elaborare immagini fotorealistiche di progetti e di realizzare presentazioni animate;
Ottima conoscenza di applicativi Microsoft e del pacchetto Office, in modo particolare Word, Excell e Power Point,	
Ottima conoscenza di software di modellazione e grafica:	Autodesk Autocad 2D e 3D Artlantis

Adobe Photoshop

Adobe InDesign

Conoscenza scolastica di software di modellazione e grafica:

Autodesk Archicad

Autodesk 3D Studio Max

Sketchup

Rhinoceros

Grasshopper

Adobe Premiere

Cinema 4D

Conoscenza scolastica di software per la progettazione ambientale:

Envimet

Retscreen

Altre competenze

Conoscenza della lavorazione del disegno su vetro e modellazione dell'argilla

da sempre impegnata nel mondo del volontariato

Iscritta all'AVIS comunale di Grottammare

Patente di guida

Categoria B – Automonita, disponibilità ad effettuare trasferte a livello nazionale e internazionale

*Dati personali autorizzo il trattamento dei miei dati personali ai sensi del Decreto Legislativo 30 giugno 2003, n. 196 "Codice in materia di protezione dei dati personali".*

Grottammare aprile 2023

  
Monica Pomili